



BEFUNDBOGEN AUGENUNTERSUCHUNG

Certificate of eye examination

European College of Veterinary Ophthalmologists



Dortmunder Kreis - DOK Gesellschaft für Diagnostik genetischer Erblicher Augenkrankungen bei Tieren e.V. Hoher Wall 20 44137 Dortmund www.dok-vet.de

ECVO Reg.Nr. Untersuchung: reg.no. examination

O-D Nr. 1046608

ECVO Reg.Nr. Untersucher: reg.no. examiner

D29

Tier animal

Name: Ben von der freien wilden Hummel; Rasse: Perro de Pastor Catalan; Zuchtverband: Unbetreute Rassen des VDH; Zuchtbuch Nr.: VDH 08/0770589; Mikrochip Nr.: 276096100196424; Wurfdatum: 03.02.2008; Geschlecht: Männlich; Bisherige Untersuchungen: Nein; Wenn abnormal: Datum, Zert. Nr. + Reg. Nr. Unters.; DNA-Tests: Nein; Typ, Datum

Eigentümer/Besitzer owner/agent

Name: Claudia Fehm; Adresse: Hauflerweg 6; Land: DE; PLZ: 71336; Wohnort: Waiblingen

Der Unterzeichnende ist mit den Bestimmungen des nationalen Untersuchungsprogrammes einverstanden und bestätigt, dass das zur Untersuchung vorgestellte Tier das oben beschriebene ist und dass die Untersuchungsergebnisse für eine Veröffentlichung oder andere zweckdienliche Verwendungen zur Verfügung stehen.

Datum, Unterschrift Eigentümer/Besitzer: 31.1.2013 [Signature]

Untersuchung examination

Datum: 31.01.2013; Standardmethode: Mydriatikum, Indirekte Ophthalmoskopie, Spaltlampe-Biomikroskopie >10x; Zusätzlich: Direkte Ophthalmoskopie, Gonioskopie, Tonometrie

Identifikation identification

Kontrolle der Tätowierung: Richtig; Kontrolle des Mikrochips: Richtig

RECHTES AUGE (OD) right eye

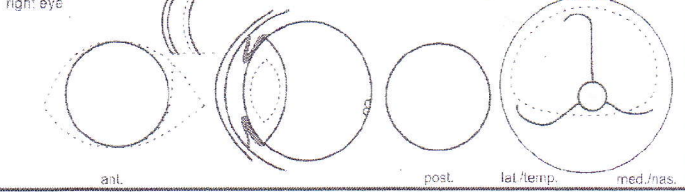

LINKES AUGE (OS) left eye

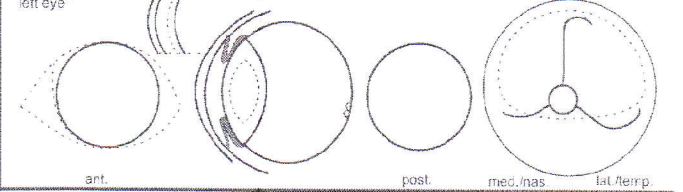

Anmerkungen: Descriptive comments

Augenerkrankung Nr.: Unbekannt, Gering, mittelgradig, hochgradig

N.B.: Nicht frei von

Name der Erkrankung / Die Erblichkeit ist bei dieser Rasse nicht definitiv geklärt.

Ergebnisse für wahrscheinlich erbliche Augenkrankheiten: results for the presumed hereditary eye diseases

Bescheinigt für 12 Monate results valid for 12 months

Table with columns for eye diseases (e.g., Membrana Pupillaris Persistens, Katarakt, Retinadysplasie) and their status (Free, Suspicious, Affected) for both eyes.

Erklärungen interpretation

* "Frei": Keine Anzeichen der genannte als erblich angesehen Augenerkrankung. "Nicht frei": Die klinischen Anzeichen der genannten erbliche Erkrankung sind vorhanden. ** Sehr geringe Anzeichen, die möglicherweise auf die genannte als erblich angesehen Augenerkrankung zutreffen, die Veränderungen sind aber nicht ausreichend spezifisch. *** Das Tier zeigt geringfügige aber spezifische Anzeichen der genannte als erblich angesehen Augenerkrankung.

Für weitere Information: Bitte wenden an

Untersucher examiner



Verband für das Deutsche Hundewesen e.V.

Der/Die Unterzeichnende hat das oben genannte Tier nach den Richtlinien des Programmes zur Erfassung erblicher Augenerkrankungen heute selbst untersucht und die genannten Befunde erhoben.

Name: Dr. Sunayana Mitra; Ort: Stuttgart

Signature of Dr. Sunayana Mitra, dated 11.08.2013, authorized by ECVO.